



## **MONITOREO REPRODUCTIVO SEMANA N° 46**

(Regiones de Arica y Parinacota, Tarapacá y Antofagasta)

**(15 al 21 noviembre 2021)**

Convenio de Desempeño 2021

Programa de Seguimiento de las Pesquerías Pelágicas Zona Norte

**SUBSECRETARÍA DE ECONOMÍA Y EMT / Noviembre 2021**

### **REQUIRENTE**

**MINISTERIO DE ECONOMÍA, FOMENTO Y TURISMO**

Subsecretario de Economía y EMT

**Julio Pertuzé Salas**

### **EJECUTOR**

**INSTITUTO DE FOMENTO PESQUERO, IFOP**

Director Ejecutivo

**Luis Parot Donoso**

Jefe (I) División Investigación Pesquera

**Sergio Lillo Vega**

### **JEFA PROYECTO**

M. Gabriela Böhm Stoffel

### **AUTOR**

Eduardo Díaz Ramos

Laboratorio Biol. Reproductiva -Iquique



## Monitoreo reproductivo de anchoveta en la Zona Arica - Antofagasta

Esta actividad consiste en el seguimiento macroscópico (mediante el IGS) y microscópico (mediante el IHA, IAD e IAO) de la evolución semanal del proceso de maduración gonadal y de desove de anchoveta en la zona norte. A partir de la semana 22 (31 mayo al 6 junio, 2021) se da inicio al monitoreo reproductivo intensivo entre la zona de Arica y Antofagasta.

En la Semana 46, no se contó con muestras para el análisis histológico. En Iquique y Antofagasta los desembarques de la actividad artesanal no presentaron una condición que permitiera la toma de datos morfométricos de un número suficiente de hembras para el cálculo de los indicadores, mientras que, la flota industrial no registro captura del recurso. En Arica sin desembarque del recurso.

A la semana 45, la anchoveta se mantiene mayoritariamente con actividad ovárica, pero con baja intensidad de desove (**Tabla 1; Figura 1**).

**Tabla 1**  
Índices reproductivos de la anchoveta en la Zona Arica-Antofagasta.

Anchoveta de la zona norte											
Semana (N°)	Fecha 2021	Macroscópico		Microscópico			Proporción tamaños (cm) histología (%)				
		IGS	n	IHA	IAD	IAO	n	≤ 11,5	12,0-13,5	14,0-15,5	≥ 16,0
22	31/05 - 06/06	4,6	586	94,7	12,0	1,7	300	6	83	11	0
23	07/06 - 13/06	4,5	355	96,7	24,0	2,3	304	8	74	18	1
24	14/06 - 20/06	4,8	665	74,7	4,6	13,6	324	6	64	26	4
25	21/06 - 27/06	6,2	493	89,7	15,3	2,3	300	0	30	57	13
26	28/06 - 04/07	4,9	375	82,6	5,6	7,2	305	7	56	34	3
27	05/07 - 11/07	6,8	632	98,8	30,4	0,8	260	2	21	58	19
28	12/07 - 18/07	6,8	326	97,9	23,4	1,5	334	6	28	44	22
29	19/07 - 25/07	7,5	660	99,2	28,2	0,0	355	0	43	37	20
30	26/07 - 01/08	7,8	308	100	27,1	0,0	303	3	60	29	8
31	02/08 - 08/08	*									
32	09/08 - 15/08	*									
33	16/08 - 22/08	*									
34	23/08 - 29/08	*									
35	30/08 - 05/09	7,9	217	97,5	39,4	2,5	284	40	54	6	0
36	06/09 - 12/09	7,6	281	99,3	49,2	0,7	297	33	61	6	0
37	13/09 - 19/09	5,5	71	98,3	57,0	0,8	121	44	54	2	1
38	20/09 - 26/09	6,3	430	82,8	27,2	17,2	320	3	85	12	0
39	27/09 - 03/10	5,7	307	99,7	20,7	0,0	314	4	87	9	0
40	04/10 - 10/10	5,6	484	95,1	26,6	4,2	308	5	71	24	1
41	11/10 - 17/10	4,4	343	89,1	19,8	8,6	313	7	83	10	0
42	18/10 - 24/10	4,4	116	76,2	14,6	13,8	130	15	80	5	0
43	25/10 - 31/10	5,1	521	100	15,5	0,0	206	0,5	82	17	0,5
44	01/11 - 07/11	4,5	363	99,5	28,4	0,5	204	0	55	45	0
45	08/11 - 14/11	5,6	90	83,1	11,7	7,8	77	23	59	18	0
46	15/11 - 21/11	**									

\* Sin muestra por veda biológica; \*\* Mala condición para toma datos morfométricos (desembarque)

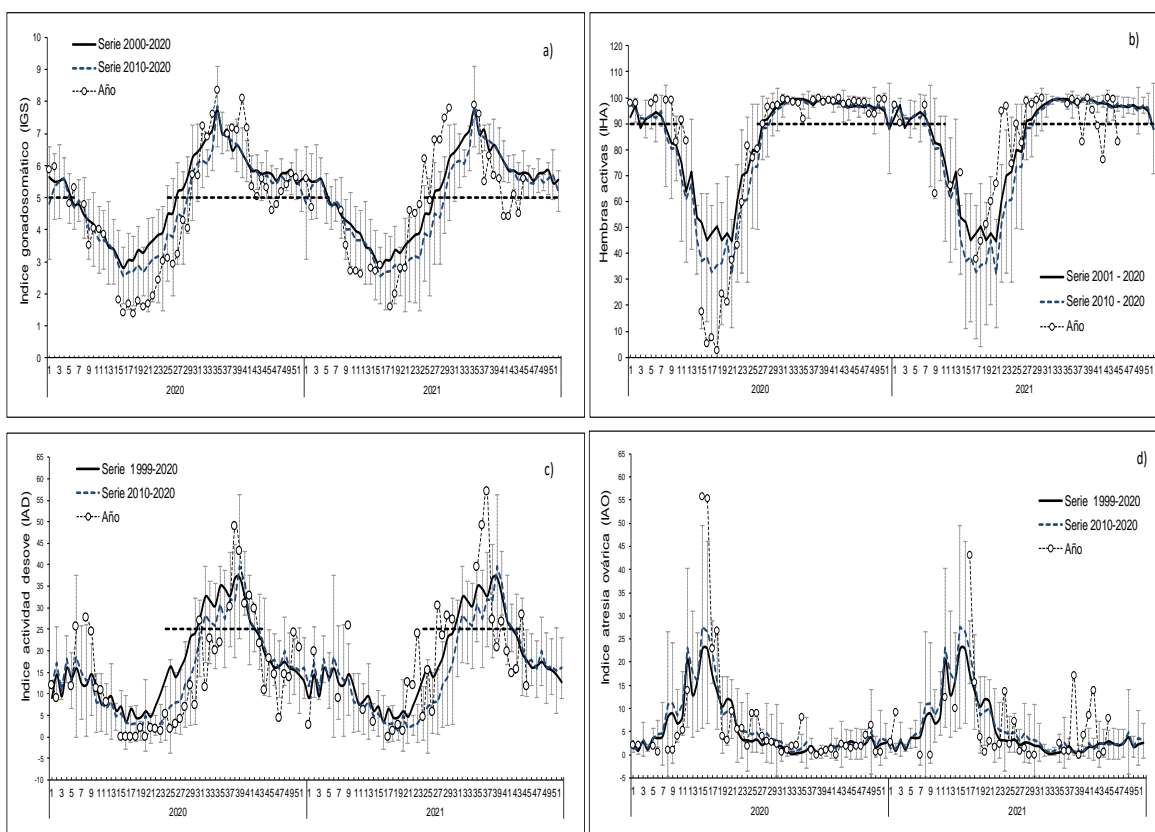

**Figura 2** Indicadores reproductivos: a) índice gonadosomático; b) hembras activas; c) índice de actividad de desove; d) índice de atresia ovárica. Los puntos blancos indican los años respectivos (2020 y 2021), y las líneas segmentadas señalan los umbrales de IGS (5%), IHA (90%) e IAD (25%).

#### Glosario:

**Índice gonadosomático (IGS):** indicador de actividad que cuantifica los cambios del peso del ovario producto del desarrollo de los ovocitos.

**Índice de hembras activas (IHA):** indicador de actividad (histológico), como una proporción de hembras que evidencian algún grado de desarrollo de ovocitos, sin atresia masiva.

**Índice de actividad de desove (IAD):** indicador de la intensidad de desove (histológico), como una proporción de hembras que presentan ovocitos hidratados y/o folículos postovulatorios de estadios I-IV (hembras desovantes en la misma noche y/o una noche anterior a la captura).

**Índice de atresia ovárica (IAO):** indicador de atresia ovocitaria masiva (>50%), que refleja la finalización del evento reproductivo o algún factor perturbador del proceso de maduración gonadal y del desove.